

中华人民共和国机动车行驶证
Vehicle License of the People's Republic of China

号牌号码
Plate No. 粤W80235 车辆类型
Vehicle Type 小型普通客车

所有人
Owner 中国农业银行股份有限公司云浮分行

住址
Address 广东省云浮市市区兴云中路57号

使用性质
Use Character 非营运 品牌型号
Model 别克牌SGM6515ATA

广东省云浮市
市公安局交通警察支队

车辆识别代号
VIN LSGDC82B3AE052545

发动机号码
Engine No. 0A130060

注册日期
Register Date 2010-11-23 发证日期
Issue Date 2016-12-06

号牌号码 粤W80235 档案编号 445300027555

核定载人数 7人 总质量 2398kg

整备质量 1804kg 核定载质量

外廓尺寸 5100×1847×1729mm 额定载质量

备注

检验有效期至2017年11月粤W()

检验记录 汽油

4440035602047

广东智信土地房地产
资产评估有限公司



粤 W8E235 检验有效期至 2018 年 11 月粤 W(99)

粤 W8E235 检验有效期至 2019 年 11 月粤 W(99)

粤 W8E235 检验有效期至 2020 年 11 月粤 W(99)

广东斜信土地房地产
资产评估有限公司



中国人寿财产保险股份有限公司
China Life Property and Casualty Insurance Company Limited



机动车辆商业保险保险单 (正本)

粤:电子保单

投保确认时间: 2020-06-24 15:40:42 收付确认时间: 2020-06-24 15:40:42 电子保单生成时间: 2020-06-24 15:41:30

业务流水号: 参考号/支票号: Col144532020062400000029 投保确认码: V0201GPIC440020001592984445894

保险单号: 805112020445397003002

行驶证车主: 中国农业银行股份有限公司云浮分行

交强险保单号:

鉴于投保人已向保险人提出投保申请, 并同意按约定交付保险费, 保险人依照承保险种及其对应条款和特别约定承担赔偿责任。

| | | | |
|-----------------------|--------|-------------------|-------------------------|
| 交强险保单印刷流水号 | | 承保公司 | |
| 投保条款名称 机动车综合商业保险示范条款 | | | |
| 被保险人 | 姓名/名称 | 中国农业银行股份有限公司云浮分行 | |
| | 住所 | 广东省云浮市市区兴云中路57号 | |
| | 证件类型 | 其它 | 证件号码 9144530289577513XL |
| 保险车辆描述 | 号牌号码 | 粤W80235 | 厂牌型号 别克SGM6515ATA旅行车 |
| | VIN 码 | LSGDC82D3AE052545 | 发动机号 0A130060 |
| | 车架号 | LSGDC82D3AE052545 | 核定载客 7 人 |
| | 核定载质量 | 0.00 千克 | 已使用年限 9 年 |
| | 初次登记日期 | 2010年11月 | 使用性质 非营业企业 |
| 行驶区域 中华人民共和国境内(不含港澳台) | | | |
| 承 保 险 种 | 不计免赔率 | 每次事故绝对免赔额 (元) | 费率浮动 (±) |
| 机动车损失保险 | √ | / | |
| 第三者责任保险 | √ | / | |
| 全车盗抢保险 | √ | / | |
| 玻璃单独破碎险 | | / | |
| 机动车损失保险无法找到第三方特约险 | | / | |
| 不计免赔率险 | | / | |
| 保险金额 / 责任限额 (元) | | 保险费 (元) | |
| 60,450.00 | | 725.89 | |
| 2,000,000.00 | | 1,095.69 | |
| 60,450.00 | | 198.31 | |
| 国产玻璃 | | 139.25 | |
| | | 18.15 | |
| | | 312.89 | |



保险费合计 (人民币大写): 贰仟肆佰玖拾元壹角捌分 (¥ 2,490.18 元)

保险期间: 自 2020 年 7 月 3 日 0 时 0 分起至 2021 年 7 月 2 日 24 时 分止

特别约定: 1. 全年不限次数使用以下服务内容: 免费紧急拖车服务, 单次100公里, 含路桥费用; 30分钟内现场小修服务 (零部件更换费用由客户自理); 燃料派送 (单次不超过10升, 燃料费由客户自理); 电瓶搭电服务; 更换轮胎服务 (备胎由客户提供)。 (高速公路及限制第三方救援活动的路段无法进行救援) 2. 保险期间内, 如发生本保险合同约定的保险事故造成被保险车辆损失或第三者财产损失, 保险人可采取实物或修复方式进行保险赔付。

保险合同争议解决方式 诉讼

- 重要提示:
1. 本保险合同由保险条款、投保单、保险单、批单和特别约定组成。
 2. 收到本保险单、承保险种对应的保险条款后, 请立即核对, 如有不符或疏漏, 请及时通知保险人并办理变更或补充手续。
 3. 请详细阅读承保险种对应的保险条款, 特别是责任免除和赔偿处理。
 4. 被保险机动车因改装、加装、改变使用性质等导致危险程度显著增加以及转卖、转让、赠送他人的, 应通知保险人。
 5. 被保险人应当在保险事故发生后及时通知保险人。
 6. 投保次日起, 您可通过保险人网页、客服热线、营业网点核实保单及理赔等信息。若对查询结果有异议, 请联系保险人。

保险人:

公司名称: 中国人寿财产保险股份有限公司云浮中心支公司 公司地址: 云浮市云城区京都花园B3幢一层2、3、4卡及
 邮政编码: 527300 客服热线: 95519 网址: www.chinalife.com.cn
 4008695519
 订立合同日期: 2020年6月24日 (保险人签章)

核保: 曾灿英

制单: 曾灿英

经办: 张云婷



承保业务专用章

01

估价对象现场照片



照片说明：待估对象车辆外观



照片说明：待估对象车辆外观



照片说明：待估对象车辆外观



照片说明：待估对象车辆内饰



照片说明：待估对象车辆内饰



照片说明：待估对象车辆机头

广东智信土地房地产
资产评估有限公司

注册登记摘要信息栏



| | | | | |
|---|---------------------|---------------------------------------|------------|------------|
| I | 1. 机动车所有人/身份证明名称/号码 | 中国农业银行股份有限公司罗定市支行/组织机构代码证书/89593120-0 | | |
| | 2. 登记机关 | 广东省云浮市公安局交通警察支队 | 3. 登记日期 | 2010-11-23 |
| | | | 4. 机动车登记编号 | 粤WNH028 |

转移登记摘要信息栏

| | | | | |
|-----|------------------|--|---------|--|
| II | 机动车所有人/身份证明名称/号码 | | | |
| | 登记机关 | | 登记日期 | |
| | | | 机动车登记编号 | |
| III | 机动车所有人/身份证明名称/号码 | | | |
| | 登记机关 | | 登记日期 | |
| | | | 机动车登记编号 | |
| IV | 机动车所有人/身份证明名称/号码 | | | |
| | 登记机关 | | 登记日期 | |
| | | | 机动车登记编号 | |
| V | 机动车所有人/身份证明名称/号码 | | | |
| | 登记机关 | | 登记日期 | |
| | | | 机动车登记编号 | |
| VI | 机动车所有人/身份证明名称/号码 | | | |
| | 登记机关 | | 登记日期 | |
| | | | 机动车登记编号 | |
| VII | 机动车所有人/身份证明名称/号码 | | | |
| | 登记机关 | | 登记日期 | |
| | | | 机动车登记编号 | |

第1页

注册登记机动车信息栏

| | | | |
|---------------|-------------------------|------------|-----------------|
| 5. 车辆类型 | 小型普通客车 | 6. 车辆品牌 | 别克牌 |
| 7. 车辆型号 | SGMG515ATA | 8. 车身颜色 | 灰 |
| 9. 车辆识别代号/车架号 | LSG0C82D3AF052545 | 10. 国产/进口 | 国产 |
| 11. 发动机号 | 0A130060 | 12. 发动机型号 | 1B8 |
| 13. 燃料种类 | 汽油 | 14. 排量/功率 | 2490 ml/ 112 kw |
| 15. 制造厂名称 | 上海通用(沈阳)北盛汽车有限公司 | 16. 转向形式 | 方向盘 |
| 17. 轴距 | 前 1562 后 1608 mm | 18. 轮胎数 | 4 |
| 19. 轮胎规格 | 215/70R15 | 20. 钢板弹簧片数 | 后轴 片 |
| 21. 轴距 | 3047 mm | 22. 轴数 | 2 |
| 23. 外廓尺寸 | 长 5100 宽 1847 高 1729 mm | 33. 发证机关章 | |
| 24. 货厢内部尺寸 | 长 宽 高 mm | | |
| 25. 总质量 | 2398 kg | 26. 核定载质量 | kg |
| 27. 核定载客 | 7 人 | 28. 准牵引总质量 | kg |
| 29. 驾驶室载客 | 人 | 30. 使用性质 | 非营运 |
| 31. 车辆获得方式 | 购买 | 32. 车辆出厂日期 | 2010-10-30 |
| | | 34. 发证日期 | 2010-11-23 |

第2页

登记栏

转移登记

2. 姓名/名称: 中国农业银行股份有限公司云浮分行

3. 身份证明名称/号码: 统一社会信用代码/9144530289577513XL

4. 获得方式: 调拨

机动车登记编号: 粤W80235

5. 转移登记日期: 2016-12-06

6.

7.

8.

9.

10.

11.

12.

13.

14.

15.

登记栏

16.

17.

18.

19.

20.

21.

22.

23.

24.

25.

26.

27.

28.

29.

30.

中华人民共和国机动车行驶证
Vehicle License of the People's Republic of China

号牌号码 **粤WX8025** 车辆类型 **小型轿车**
Plate No. Vehicle Type

所有人 **中国农业银行股份有限公司新兴县支行**
Owner

住址 **广东省云浮市新兴县新城镇文华路2号商舖(祥利花园)**
Address

使用性质 **非营运** 品牌型号 **昊锐牌SVW7189BJD**
Use Character Model

广东省云浮市公安交通警察支队 车辆识别代号 **LSVCB43T6A2830750**
VIN

发动机号码 **516152**
Engine No.

注册日期 **2010-12-09** 发证日期 **2010-12-09**
Register Date Issue Date

号牌号码 **粤WX8025** 档案编号 **445300028871**

核定载人数 **5人** 总质量 **1905kg**

整备质量 **1530kg** 核定载质量 ---

外廓尺寸 **4838×1817×1462mm** 准牵引总质量 ---

备 注

检验有效期至 **2012年12月粤W(01)**

检验记录

* 4 4 7 0 0 0 8 7 4 0 0 6 6 *

广东智信土地房地产
资产评估有限公司



粤WX8025 检验有效期至2014年12月粤W(新兴)

粤WX8025 检验有效期至2016年12月粤W(新兴)

粤WX8025 检验有效期至2017年12月粤W(99)

粤WX8025 检验有效期至2018年12月粤W(99)

粤WX8025 检验有效期至2019年12月粤W(99)

粤WX8025 检验有效期至2020年12月粤W(99)

广东普纳土地房地产
资产评估有限公司



中国人寿财产保险股份有限公司
China Life Property and Casualty Insurance Company Limited



机动车辆商业保险保险单 (正本)

粤：电子保单

投保确认时间：2020-06-24 15:40:48 收付确认时间：2020-06-24 15:40:48 电子保单生成时间：2020-06-24 15:41:30

业务流水号： 参考号/支票号：C01144532020062400000029 投保确认码：V0201GPIC440020001592984450051

保险单号：805112020445397003004

行驶证车主：中国农业银行股份有限公司新兴县支行

交强险保单号：

鉴于投保人已向保险人提出投保申请，并同意按约定交付保险费，保险人依照承保险种及其对应条款和特别约定承担赔偿责任。

| | | | | | |
|-----------------------|--------|--------------------|---------|----------------|--------|
| 交强险保单印刷流水号 | | 承保公司 | | | |
| 投保条款名称 机动车综合商业保险示范条款 | | | | | |
| 被保险人 姓名/名称 | | 中国农业银行股份有限公司新兴县支行 | | | |
| 住所 | | 广东省云浮市新兴县新城镇 | | | |
| 证件类型 | | 其它 | | | |
| 证件号码 | | 9144532119582368XL | | | |
| 联系方式 | | 138***8211 | | | |
| 保险车辆描述 | 号牌号码 | 粤WX8025 | 厂牌型号 | 昊锐SVW7189BJD轿车 | |
| | VIN 码 | LSVCB43T6A2830750 | 发动机号 | 516152 | |
| | 车架号 | LSVCB43T6A2830750 | 核定载客 | 5 人 | |
| | 核定载质量 | 0.00 千克 | 已使用年限 | 9 年 | |
| | 初次登记日期 | 2010年12月 | 使用性质 | 非营业企业 | |
| 行驶区域 中华人民共和国境内(不含港澳台) | | | | | |
| 承 保 险 种 | 不计免赔率 | 每次事故绝对免赔额(元) | 费率浮动(±) | 保险金额/责任限额(元) | 保险费(元) |
| 机动车损失保险 | √ | / | | 54,320.40 | 708.10 |
| 第三者责任保险 | √ | / | | 2,000,000.00 | 970.44 |
| 全车盗抢保险 | √ | / | | 54,320.40 | 143.56 |
| 玻璃单独破碎险 | | / | | 国产玻璃 | 105.20 |
| 机动车损失保险无法找到第三方特约险 | | / | | | 17.70 |
| 不计免赔率险 | | / | | | 280.49 |

保险费合计(人民币大写)：贰仟贰佰贰拾伍元肆角玖分 (¥ 2,225.49 元)

保险期间：自 2020 年 7 月 3 日 0 时 0 分起至 2021 年 7 月 2 日 24 时 分止

特别约定：1. 全年不限次数使用以下服务内容：免费紧急拖车服务，单次100公里，含路桥费用；30分钟内现场小修服务(零部件更换费用由客户自理)；燃料派送(单次不超过10升，燃料费由客户自理)；电瓶搭电服务；更换轮胎服务(备胎由客户提供)。(高速公路及限制第三方救援活动的路段无法进行救援) 2. 保险期间内，如发生本保险合同约定的保险事故造成被保险车辆损失或第三者财产损失，保险人可采取实物或修复方式进行保险赔付。

保险合同争议解决方式 诉讼

- 重要提示
1. 本保险合同由保险条款、投保单、保险单、批单和特别约定组成。
 2. 收到本保险单、承保险种对应的保险条款后，请立即核对，如有不符或疏漏，请及时通知保险人并办理变更或补充手续。
 3. 请详细阅读承保险种对应的保险条款，特别是责任免除和赔偿处理。
 4. 被保险机动车因改装、加装、改变使用性质等导致危险程度显著增加以及转卖、转让、赠送他人的，应通知保险人。
 5. 被保险人应当在保险事故发生后及时通知保险人。
 6. 投保次日起，您可以通过保险人网页、客服热线、营业网点核实保单及理赔等信息。若对查询结果有异议，请联系保险人。

公司名称：中国人寿财产保险股份有限公司云浮中心支公司 公司地址：云浮市云城区京都花园B3幢一层2、3、4卡及

邮政编码：527300 客服热线：95519 4008695519 网址：www.chinalife.com.cn

订立合同日期：2020年6月24日

(保险人签章)

核保：曾灿英

制单：曾灿英

经办：张云婷



估价对象现场照片



照片说明：待估对象车辆外观



照片说明：待估对象车辆外观



照片说明：待估对象车辆外观

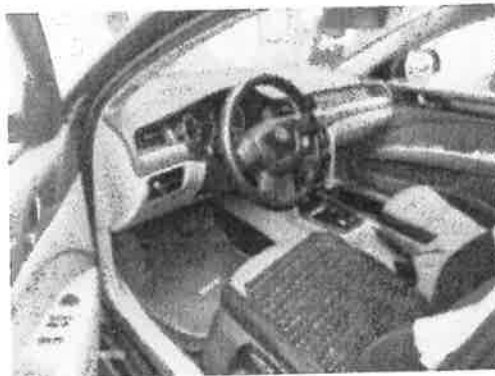

照片说明：待估对象车辆内饰



照片说明：待估对象车辆内饰

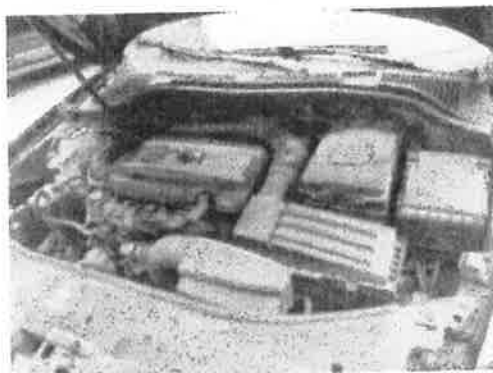

照片说明：待估对象车辆机头

广东智信土地房地产
资产评估有限公司



注册登记摘要信息栏

| | | | |
|---------------------|---------------------------------------|---------|------------|
| 1. 机动车所有人/身份证明名称/号码 | 中国农业银行股份有限公司新兴县支行/组织机构代码证书/19582368-X | | |
| 2. 登记机关 | 广东省云浮市公安局交通警察支队 | 3. 登记日期 | 2010-12-09 |
| 4. 机动车登记编号 | 粤WX8025 | | |

转移登记摘要信息栏

| | | | | |
|-----|------------------|------|---------|--|
| II | 机动车所有人/身份证明名称/号码 | | | |
| | 登记机关 | 登记日期 | 机动车登记编号 | |
| III | 机动车所有人/身份证明名称/号码 | | | |
| | 登记机关 | 登记日期 | 机动车登记编号 | |
| IV | 机动车所有人/身份证明名称/号码 | | | |
| | 登记机关 | 登记日期 | 机动车登记编号 | |
| V | 机动车所有人/身份证明名称/号码 | | | |
| | 登记机关 | 登记日期 | 机动车登记编号 | |
| VI | 机动车所有人/身份证明名称/号码 | | | |
| | 登记机关 | 登记日期 | 机动车登记编号 | |
| VII | 机动车所有人/身份证明名称/号码 | | | |
| | 登记机关 | 登记日期 | 机动车登记编号 | |

第1页

注册登记机动车信息栏

| | | | | | | |
|---------------|-------------------|--------|------------|-----------------|-----------|----|
| 5. 车辆类型 | 小型轿车 | | 6. 车辆品牌 | 昊锐牌 | | |
| 7. 车辆型号 | SVW7189BJD | | 8. 车身颜色 | 黑 | | |
| 9. 车辆识别代号/车架号 | LSVCB43T6A2830750 | | 10. 国产/进口 | 国产 | | |
| 11. 发动机号 | 516152 | | 12. 发动机型号 | CEA | | |
| 13. 燃料种类 | 汽油 | | 14. 排量/功率 | 1798 ml/ 118 kw | | |
| 15. 制造厂名称 | 上海大众汽车有限公司 | | 16. 转向形式 | 方向盘 | | |
| 17. 轴距 | 前 1545 | 后 1518 | mm | 18. 轮胎数 | 4 | |
| 19. 轮胎规格 | 205/55 R16 94V | | 20. 钢板弹簧片数 | 后轴 | -- 片 | |
| 21. 轴距 | 2761 | | mm | 22. 轴数 | 2 | |
| 23. 外廓尺寸 | 长 4838 | 宽 1817 | 高 1462 | mm | 33. 发证机关章 | |
| 24. 货厢内部尺寸 | 长 -- | 宽 -- | 高 -- | mm | | |
| 25. 总质量 | 1905 | kg | 26. 核定载质量 | -- | | kg |
| 27. 核定载客 | 5 | 人 | 28. 准牵引总质量 | -- | | kg |
| 29. 驾驶室载客 | -- | 人 | 30. 使用性质 | 非营运 | | |
| 31. 车辆获得方式 | 购买 | | 32. 车辆出厂日期 | 2010-10-15 | | |
| | | | 34. 发证日期 | 2010-12-09 | | |

第2页

号牌号码 粤W80568 档案编号 445300001636
 核定载人数 5人 总质量 2000kg
 整备质量 1505kg 核定载质量
 外廓尺寸 4945×1845×1480mm 准牵引总质量
 备 注
 检验记录 **检验有效期至2017年12月粤W()**
 汽油



• 4 4 9 0 0 3 5 6 0 2 0 5 9 •

中华人民共和国机动车行驶证
 Vehicle License of the People's Republic of China
 号牌号码 粤W80568 车辆类型 小型轿车
 所有人 中国农业银行股份有限公司云浮城区支行
 住 址 广东省云浮市河南通金全新至具属新段II幢首层
 使用性质 非营运 品牌型号 雅阁牌HG7203AB
 广东省云浮市 车辆识别代号 1HGCP168782033370
 市公安局交 发动机号码 1835655
 通警察支队 注册日期 2008-12-25 发证日期 2016-12-06

广东智信土地房地产
 资产评估有限公司

粤 W80568 检验有效期至 2018 年 12 月粤 W(99)

粤 W80568 检验有效期至 2019 年 12 月粤 W(99)

粤 W80568 检验有效期至 2020 年 12 月粤 W(99)

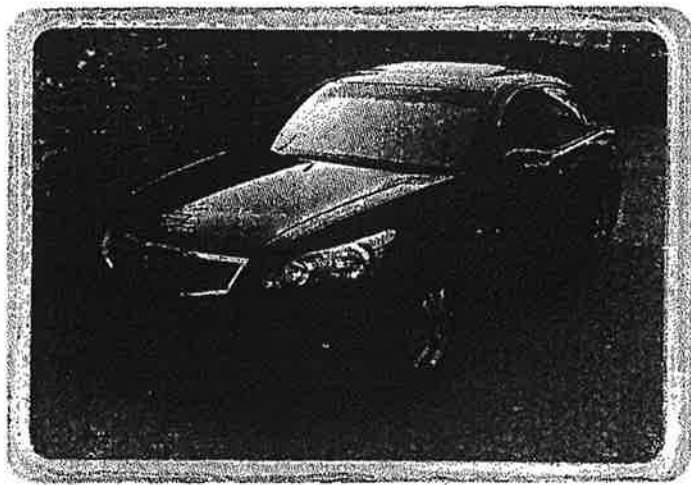

广东智信土地房地产
资产评估有限公司



中国人寿财产保险股份有限公司
China Life Property and Casualty Insurance Company Limited



机动车辆商业保险保险单 (正本)

粤:电子保单

投保确认时间: 2020-06-24 15:40:44 收付确认时间: 2020-06-24 15:40:44 电子保单生成时间: 2020-06-24 15:41:26

业务流水号: 参考号/支票号: Co1144532020062400000029 投保确认码: V02016PIC440020001592984450566

保险单号: 805112020445397003008

行驶证车主: 中国农业银行股份有限公司云浮城区支行

交强险保单号:

鉴于投保人已向保险人提出投保申请, 并同意按约定交付保险费, 保险人依照承保保险种及其对应条款和特别约定承担赔偿责任。

| | | | | | |
|-------------------|------------------|--------------------|-------------------------|--------------|--------|
| 交强险保单印刷流水号 | | 承保公司 | | | |
| 投保条款名称 | 机动车综合商业保险示范条款 | | | | |
| 被保险人 | 姓名/名称 | 中国农业银行股份有限公司云浮城区支行 | | | |
| | 住所 | 广东省云浮市区河南路 | | | |
| | 证件类型 | 其它 | 证件号码 914453028957781464 | | |
| 保险车辆描述 | 号牌号码 | 粤W80568 | 厂牌型号 雅阁HG7203AB轿车 | | |
| | VIN 码 | LHGCP168782033370 | 发动机号 1835655 | | |
| | 机动车种类 | 客车 | 车架号 LHGCP168782033370 | | |
| | 初次登记日期 | 2008年12月 | 核定载客 5 人 | | |
| | 核定载质量 | 0.00 千克 | 已使用年限 11 年 | | |
| | 使用性质 | 非营业企业 | | | |
| 行驶区域 | 中华人民共和国境内(不含港澳台) | | | | |
| 承 保 险 种 | 不计免赔率 | 每次事故绝对免赔额(元) | 费率浮动(±) | 保险金额/责任限额(元) | 保险费(元) |
| 机动车损失保险 | √ | / | | 37,160.00 | 711.18 |
| 第三者责任保险 | √ | / | | 2,000,000.00 | 970.44 |
| 全车盗抢保险 | √ | / | | 37,160.00 | 112.70 |
| 玻璃单独破碎险 | | / | | 国产玻璃 | 113.71 |
| 机动车损失保险无法找到第三方特约险 | | / | | | 17.78 |
| 不计免赔率险 | | / | | | 274.79 |

保险费合计(人民币大写): 贰仟贰佰元零陆角整 (¥ 2,200.60 元)

保险期间: 自 2020 年 7 月 3 日 0 时 0 分起至 2021 年 7 月 2 日 24 时 分止

特别约定: 1. 全年不限次数使用以下服务内容: 免费紧急拖车服务, 单次100公里, 含路桥费用; 30分钟内现场小修服务(零部件更换费用由客户自理); 燃料派送(单次不超过10升, 燃料费由客户自理); 电瓶搭电服务; 更换轮胎服务(备胎由客户提供)。(高速公路及限制路段第三方救援活动的路段无法进行救援) 2. 保险期间内, 如发生本保险合同约定的保险事故造成被保险车辆损失或第三者财产损失, 保险人可采取实物或修复方式进行保险赔付。

保险合同争议解决方式: 诉讼

- 重要提示:
1. 本保险合同由保险条款、投保单、保险单、批单和特别约定组成。
 2. 收到本保险单、承保险种对应的保险条款后, 请立即核对, 如有不符或疏漏, 请及时通知保险人并办理变更或补充手续。
 3. 请详细阅读承保险种对应的保险条款, 特别是责任免除和赔偿处理。
 4. 被保险机动车因改装、加装、改变使用性质等导致危险程度显著增加以及转卖、转让、赠送他人的, 应通知保险人。
 5. 被保险人应当在保险事故发生后及时通知保险人。
 6. 投保次日起, 您可通过保险人网页、客服热线、营业网点核实保单及理赔等信息。若对查询结果有异议, 请联系保险人。

公司名称: 中国人寿财产保险股份有限公司云浮中心支公司 公司地址: 云浮市云城区京都花园B3幢一层2、3、4卡及
 邮政编码: 527300 客服热线: 95519 网址: www.chinalife.com.cn
 4008695519
 订立合同日期: 2020年6月24日 (保险人签章)

核保: 曾灿英

制单: 曾灿英

经办: 张云婷



估价对象现场照片



照片说明：待估对象车辆外观



照片说明：待估对象车辆外观



照片说明：待估对象车辆外观



照片说明：待估对象车辆内饰



照片说明：待估对象车辆内饰



照片说明：待估对象车辆内饰

广东智信土地房地产
资产评估有限公司



注册登记摘要信息栏

| | | | | | |
|---------------------|-----------------|---------------------------------|------------|------------|---------|
| 1. 机动车所有人/身份证明名称/号码 | | 中国农业银行云浮市分行/组织机构代码证书/89577513-X | | | |
| 2. 登记机关 | 广东省云浮市公安局交通警察支队 | 3. 登记日期 | 2008-12-25 | 4. 机动车登记编号 | 粤WNN226 |

转移登记摘要信息栏

| | | | | | |
|-----|------------------|--|------|--|---------|
| II | 机动车所有人/身份证明名称/号码 | | | | |
| | 登记机关 | | 登记日期 | | 机动车登记编号 |
| III | 机动车所有人/身份证明名称/号码 | | | | |
| | 登记机关 | | 登记日期 | | 机动车登记编号 |
| IV | 机动车所有人/身份证明名称/号码 | | | | |
| | 登记机关 | | 登记日期 | | 机动车登记编号 |
| V | 机动车所有人/身份证明名称/号码 | | | | |
| | 登记机关 | | 登记日期 | | 机动车登记编号 |
| VI | 机动车所有人/身份证明名称/号码 | | | | |
| | 登记机关 | | 登记日期 | | 机动车登记编号 |
| VII | 机动车所有人/身份证明名称/号码 | | | | |
| | 登记机关 | | 登记日期 | | 机动车登记编号 |

第 1 页

注册登记机动车信息栏

| | | | | | | |
|---------------|-------------------|--------|------------|-----------------|-----------|----|
| 5. 车辆类型 | 小型轿车 | | 6. 车辆品牌 | 雅阁牌 | | |
| 7. 车辆型号 | HG7203AB | | 8. 车身颜色 | 黑 | | |
| 9. 车辆识别代号/车架号 | LHGCP168782033370 | | 10. 国产/进口 | 国产 | | |
| 11. 发动机号 | 1835655 | | 12. 发动机型号 | R20A3 | | |
| 13. 燃料种类 | 汽油 | | 14. 排量/功率 | 1997 ml/ 115 kw | | |
| 15. 制造厂名称 | 广州本田汽车有限公司 | | 16. 转向形式 | 方向盘 | | |
| 17. 轴距 | 前 1590 | 后 1585 | mm | 18. 轮胎数 | 4 | |
| 19. 轮胎规格 | 215/60R16 95H | | 20. 钢板弹簧片数 | 后轴 片 | | |
| 21. 轴距 | 2800 | | mm | 22. 轴数 | 2 | |
| 23. 外廓尺寸 | 长 4945 | 宽 1845 | 高 1480 | mm | 33. 发证机关章 | |
| 24. 货厢内部尺寸 | 长 -- | 宽 -- | 高 -- | mm | | |
| 25. 总质量 | 2000 | kg | 26. 核定载质量 | -- | | kg |
| 27. 核定载客 | 5 | 人 | 28. 准牵引总质量 | -- | | kg |
| 29. 驾驶室载客 | -- | 人 | 30. 使用性质 | 非营运 | | |
| 31. 车辆获得方式 | 购买 | | 32. 车辆出厂日期 | 2008-12-05 | | |
| | | | 34. 发证日期 | 2008-12-25 | | |

第 2 页

登记栏
变更备案

| | | |
|-----|----------------------------------------|--------------------------------|
| 1. | 姓名/名称: 中国农业银行股份有限公司云浮分行 | 身份证明名称/号码: 组织机构代码证书/89577513-X |
| 2. | 变更备案日期: 2010-04-21 | |
| 3. | | |
| 4. | | 转移登记 |
| 5. | 姓名/名称: 中国农业银行股份有限公司云浮城区支行 | |
| 6. | 身份证明名称/号码: 统一社会信用代码/914453028957781464 | |
| 7. | 获得方式: 调拨 | 机动车登记编号: 粤W80568 |
| 8. | 转移登记日期: 2016-12-06 | |
| 9. | | |
| 10. | | |
| 11. | | |
| 12. | | |
| 13. | | |
| 14. | | |
| 15. | | |

登记栏

| | | |
|-----|--|--|
| 16. | | |
| 17. | | |
| 18. | | |
| 19. | | |
| 20. | | |
| 21. | | |
| 22. | | |
| 23. | | |
| 24. | | |
| 25. | | |
| 26. | | |
| 27. | | |
| 28. | | |
| 29. | | |
| 30. | | |